PLAN OGÓLNY GMINY HRUBIESZÓW

N

1:15000

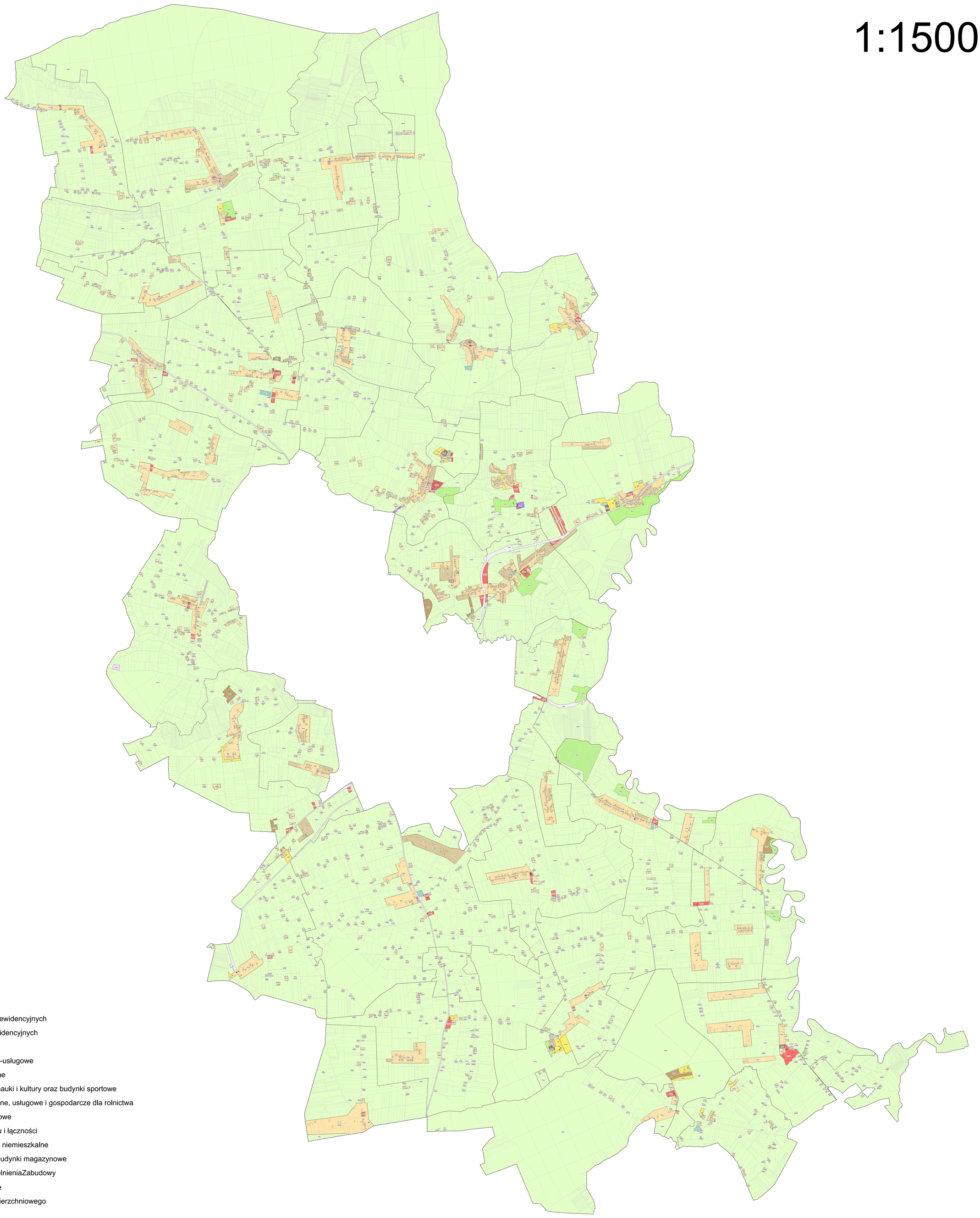

Legenda

- Granica planu
- Granica obrębów ewidencyjnych
- Granica działek ewidencyjnych
- budynki biurowe
- budynki handlowo-usługowe
- budynki mieszkalne
- budynki oświaty, nauki i kultury oraz budynki sportowe
- budynki produkcyjne, usługowe i gospodarcze dla rolnictwa
- budynki przemysłowe
- budynki transportu i łączności
- pozostałe budynki niemieszkalne
- zbiorniki, silosy i budynki magazynowe
- PO_ObszarUzpuelnieniaZabudowy

StrefyPlanistyczne

- handlu wielkopowierzchniowego
- strefa cmentarzy
- strefa gospodarcza
- strefa górnictwa
- strefa infrastrukturalna
- strefa komunikacyjna
- strefa otwarta
- strefa produkcji rolniczej
- strefa usługowa
- strefa wielofunkcyjna z zabudową mieszkaniową jednorodzinną
- strefa wielofunkcyjna z zabudową mieszkaniową wielorodzinną
- strefa wielofunkcyjna z zabudową zagrodową
- strefa zieleni i rekreacji